



## Basic Repots

---



## Δομή εκτύπωσης

Μία εκτύπωση αποτελείται από τα εξής μέρη:

- **Γενικά Στοιχεία / Στήλες εκτύπωσης** : επικεφαλίδες, παράμετροι, στήλες εκτύπωσης.
- **Φίλτρα** : εδώ ορίζονται οι επιθυμητές συνθήκες, μέσω των οποίων ο λήπτης της εκτύπωσης μπορεί να φιλτράρει τα αποτελέσματα της. Τα φίλτρα ενεργοποιούνται κατά την εκτέλεση της εκτύπωσης.
- **Ταξινόμηση / Ομαδοποίηση** : εδώ μπορούν να οριστούν τα πεδία βάσει των οποίων θα γίνει ταξινόμηση ή / και ομαδοποίηση των αποτελεσμάτων.

V	Πεδίο	Τίτλος	Πλάτος	Σύνολο	Δεκ.	Ώρα	Στοιχεία	Επίπεδο GDPF
✓	CODE	Κωδικός	10					
✓	NAME	Επωνυμία	44					
✓	AFM	Α.Φ.Μ	10					
✓	IDENTITYNUM	Α.Δ.Τ.	10					
✓	DESCR	Γεωγρ.Κατηγορία	20					
✓	BALANCE_CALC	Υπόλοιπο (τρέχον) -ΤΝ	17	Σύνολο	2		Δεξιά	
✓	TURNOVER_FYE_LIST	Τζίρος Τρέχουσας χρήσης	23	Σύνολο	2		Δεξιά	
✓	LOGINFYEID	Τρέχουσα χρήση	16					

## Βήματα σχεδιασμού εκτύπωσης

Τα βασικά βήματα που πρέπει να ακολουθηθούν προκειμένου να σχεδιαστεί μία νέα εκτύπωση είναι τα εξής:

- 1) Κατά την επιλογή της κατηγορίας σχεδιασμού (π.χ. Προμηθευτές), με δεξί click επιλέγουμε [Νέα εγγραφή Ins]

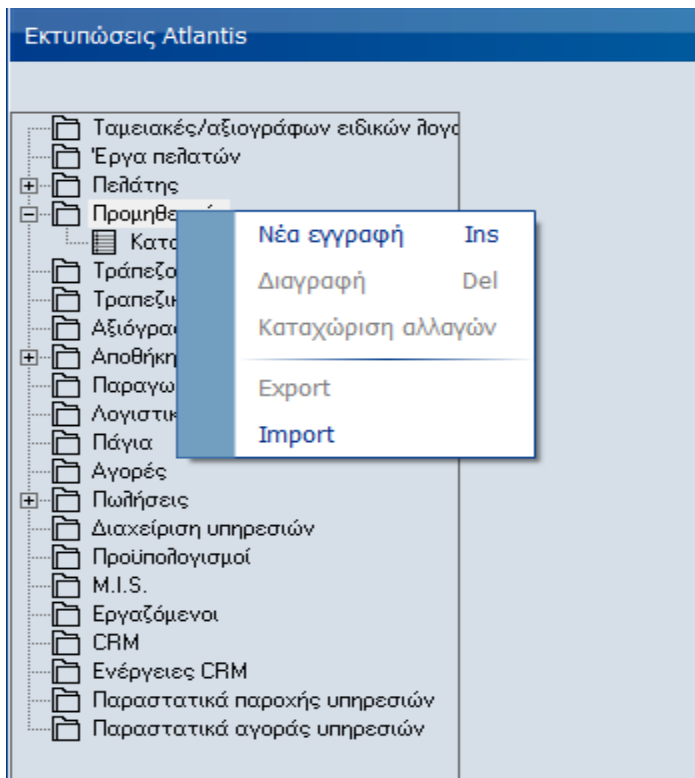

- 2) Στην οθόνη που παρουσιάζεται αρχικά εισάγονται οι επικεφαλίδες και οι παράμετροι της νέας εκτύπωσης και στη συνέχεια με διπλό click στη στήλη [Πεδίο], επιλέγονται οι εμφανιζόμενες στήλες /πεδία της εκτύπωσης. Για την διευκόλυνση της επιλογής εμφανίζεται οθόνη με τα διαθέσιμα πεδία, όπου με drag & drop επιλέγονται τα επιθυμητά.

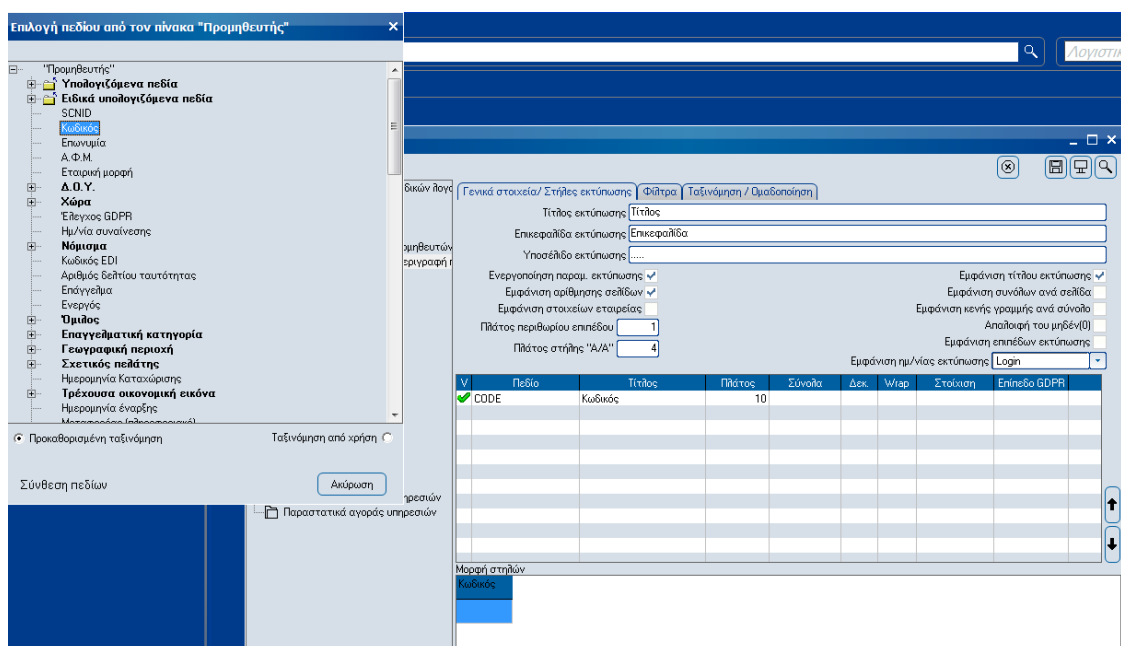

- 3) Για κάθε πεδίο που επιλέγεται μπορούν να οριστούν ο **Τίτλος** εμφάνισης , το **Πλάτος**, καθώς και αν σε αυτό το πεδίο -σε περίπτωση που είναι αριθμητικό- θα

υπολογίζονται **Σύνολα**. Τέλος ορίζονται, το πλήθος των **Δεκαδικών**, η αναδίπλωση (**Wrap**) σε περίπτωση που το αποτέλεσμα ξεπερνάει το πλάτος της στήλης, ο τρόπος **Στοιχίσης** και το **Επίπεδο GDPR**.

Στο κάτω μέρος της οθόνης σχεδιασμού, απεικονίζεται η μορφή των στηλών της εκτύπωσης και από το σημείο αυτό υπάρχει δυνατότητα να καθοριστεί εύκολα το πλάτος των εμφανιζόμενων στηλών.

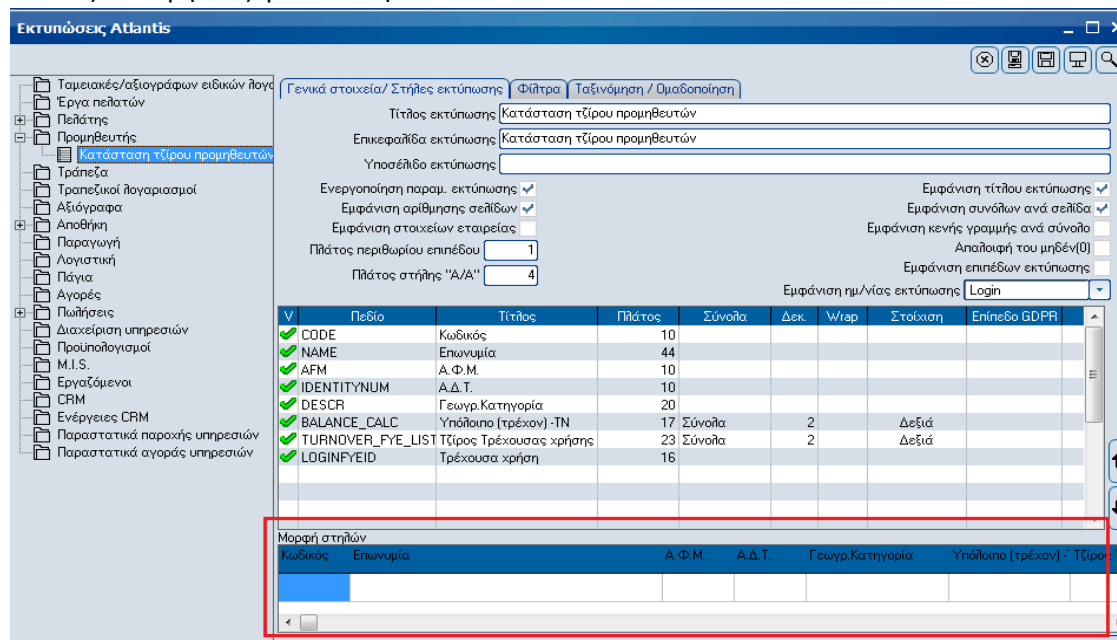

Κάθε επιλεγμένο πεδίο μπορεί να μετακινηθεί σε άλλη θέση, πάνω ή κάτω, χρησιμοποιώντας τα βελόνια που υπάρχουν στο δεξιό μέρος της οθόνης επιλογής πεδίων.

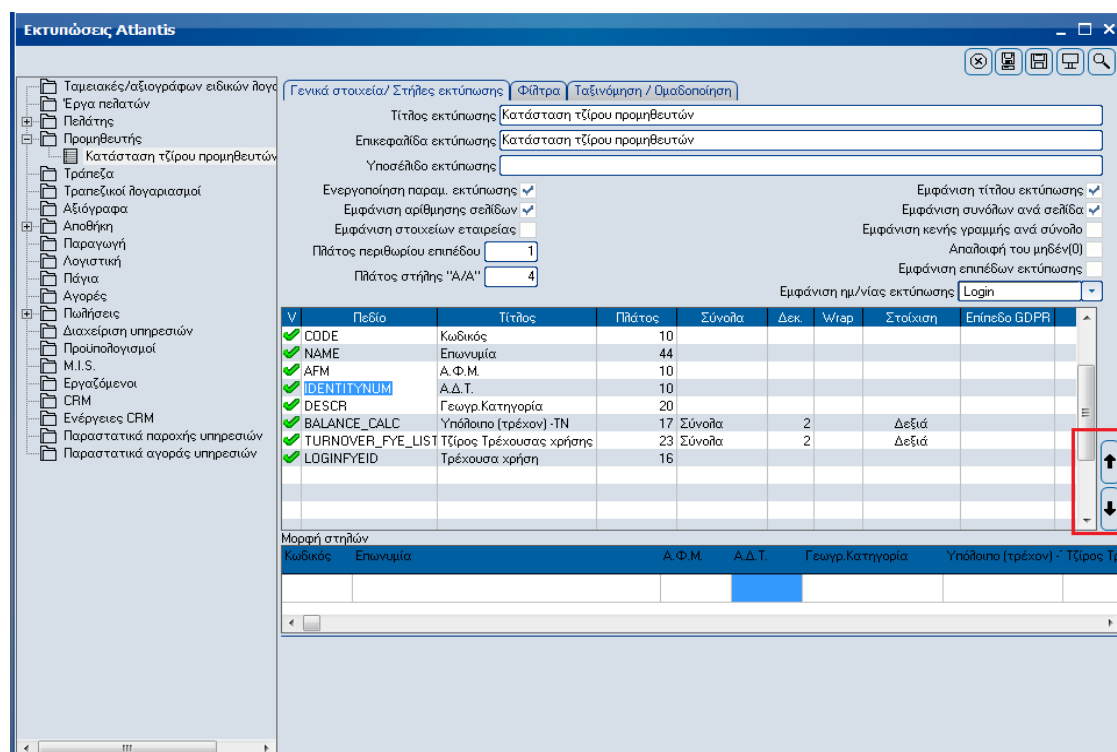

Η διαγραφή πεδίου γίνεται με δεξί click πάνω στο πεδίο και χρήση της επιλογής [Διαγραφή πεδίου] από το εμφανιζόμενο menu επιλογών.

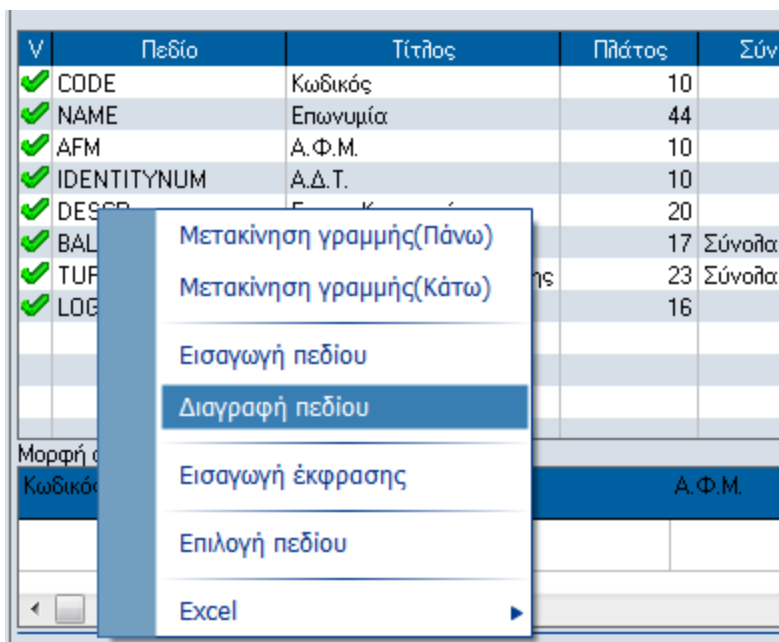

Επιπλέον, στο παραπάνω menu επιλογών, παρέχεται η δυνατότητα προσθήκης μέσω της επιλογής [Εισαγωγή Έκφρασης], στην οποία μπορεί να συμπληρωθεί κάποια έκφραση μέσω των διαθέσιμων πεδίων συναρτήσεων και μεταβλητών.

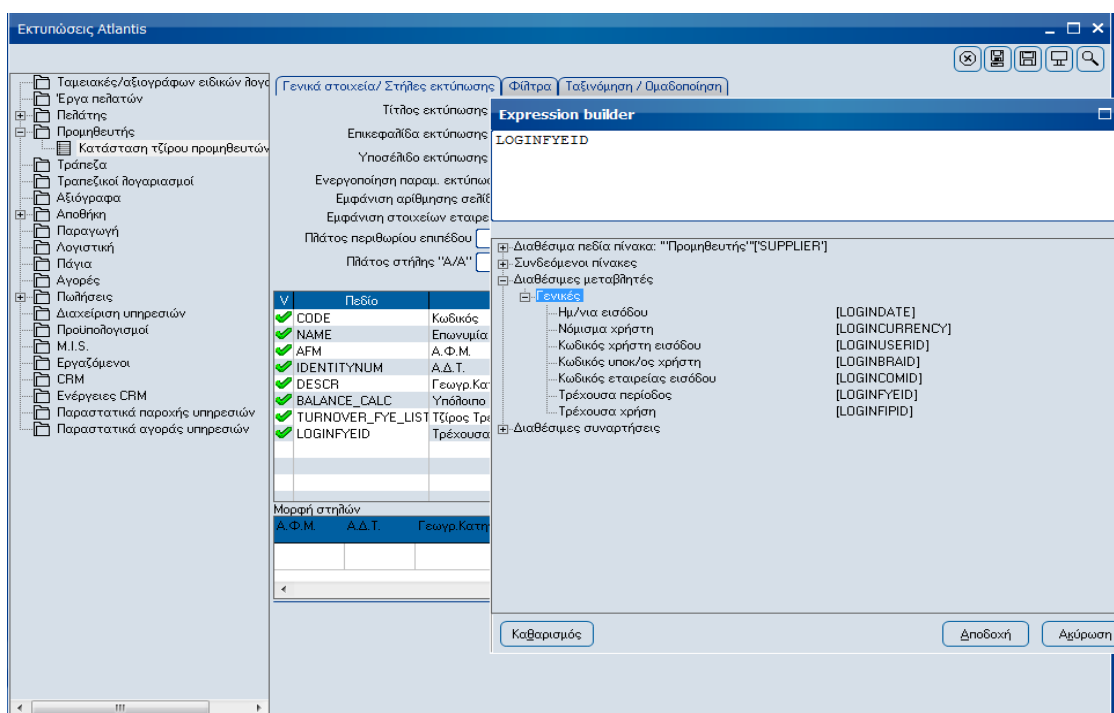

## Φίλτρα

Στη σελίδα [Φίλτρα], συμπληρώνονται τα πεδία τα οποία θα λειτουργήσουν ως φίλτρα στην εκτύπωση. Με διπλό click στη στήλη [Πεδίο] εμφανίζεται οθόνη με τα διαθέσιμα πεδία, όπου με drag & drop επιλέγονται τα επιθυμητά.

Στη στήλη [Κριτήρια σύγκρισης] καθορίζεται ο τρόπος εφαρμογής του φίλτρου.

Στη στήλη [Τιμή] συμπληρώνεται η τιμή σύγκρισης. Σε περίπτωση που το επιθυμητό είναι η τιμή σύγκρισης να δίδεται με εμφανιζόμενο ερώτημα πριν την εκτέλεση της εκτύπωσης, πληκτρολογούμε το ερώτημα που θα εμφανίζεται ξεκινώντας με τον χαρακτήρα του αγγλικού ερωτηματικού (?)

A/A	Πεδίο	Περιγραφή πεδίου	Κριτήρια σύγκρισης	Τιμή	Ενεργό
1	CODE	Κωδικός	ΜΑΣΚΑ ΑΠΟΔΟΧΗΣ	?Μάσκα κωδι ΝΑΙ	

## Ταξινόμηση Δεδομένων (sorting)

Στην οθόνη [Ταξινόμηση / Ομαδοποίηση], με διπλό click στη στήλη [Πεδίο], συμπληρώνονται τα πεδία με τα οποία γίνεται ταξινόμηση / ομαδοποίηση των αποτελεσμάτων της εκτύπωσης.

Κάθε πεδίο που επιλέγεται έρχεται με προτεινόμενες τιμές στις στήλες :

[Ενεργό]= Ναι και [Ταξινόμηση]= Αύξουσα, οι οποίες μπορούν να μεταβληθούν από τον χρήστη.

A/A	Πεδίο	Περιγραφή πεδίου	Ενεργό	Ταξινόμηση
1	DESCR	Περιγραφή Γεωγραφικής Κατηγορίας	ΝΑΙ	Αύξουσα

## Αποθήκευση / προεπισκόπηση / διαγραφή εκτυπώσεων

Για να δούμε το αποτέλεσμα της εκτύπωσης που σχεδιάζουμε, χρησιμοποιούμε το πλήκτρο

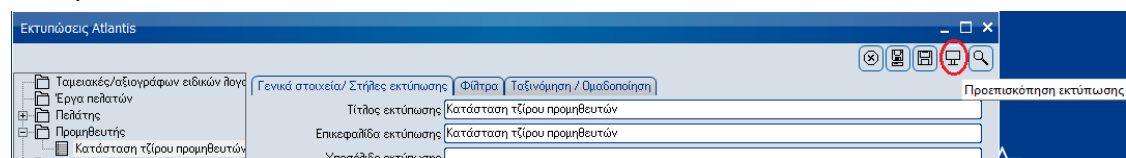

Σχετικά πλήκτρα που εμφανίζονται στο πάνω δεξιό μέρος της οθόνης χρησιμοποιούνται για να αποθηκευτεί / διαγραφεί η εκτύπωση.

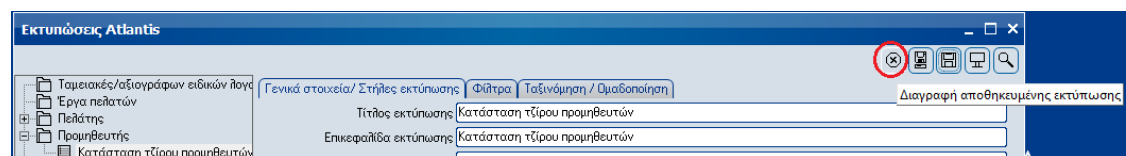
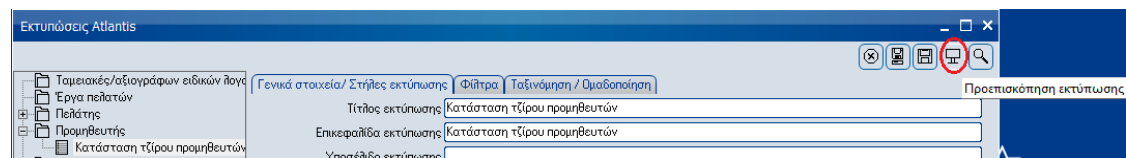
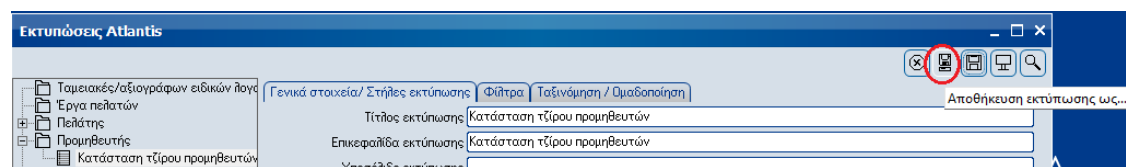
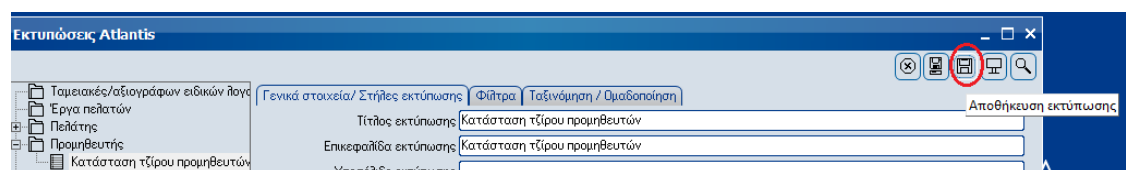

## Import – Export εκτυπώσεων

Υπάρχει δυνατότητα με ειδικό εργαλείο της εφαρμογής για export και import των εκτυπώσεων.

### Διαδικασία Export

Από το menu το οποίο εμφανίζεται με δεξί click πάνω στην εκτύπωση, επιλέγουμε «**Export**», οπότε εμφανίζεται ο σχετικός διάλογος στον οποίο ο χρήστης καθορίζει τη τοποθεσία στην οποία θα αποθηκευτεί το αρχείο.



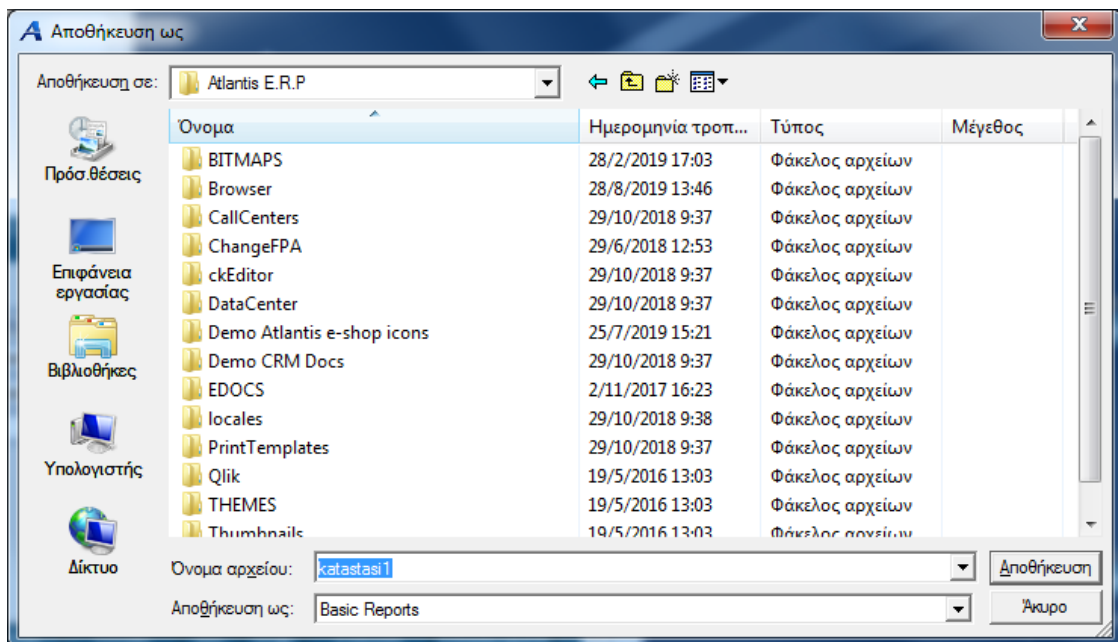
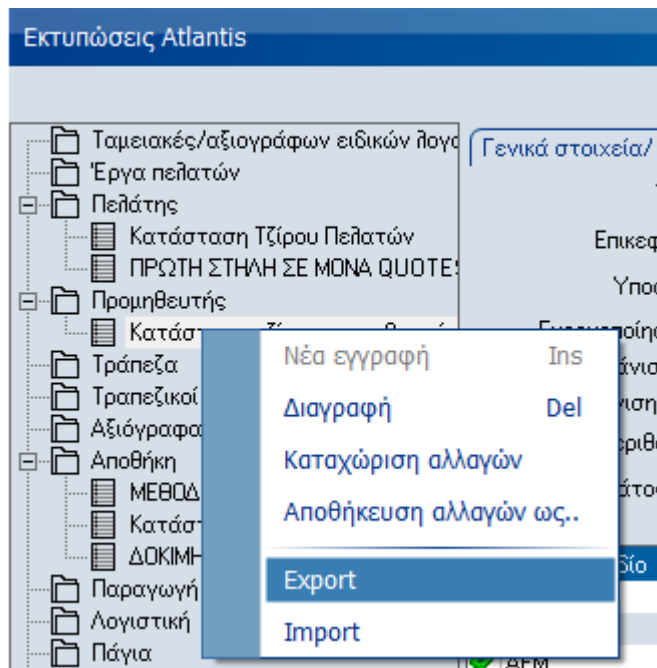

## Διαδικασία Import

Με δεξί click πάνω στην «Κατηγορία» εκτυπώσεων, επιλέγουμε «**Import**», οπότε εμφανίζεται ο σχετικός διάλογος στον οποίο ο χρήστης επιλέγει τη τοποθεσία από την οποία θα εισαχθεί το αρχείο.

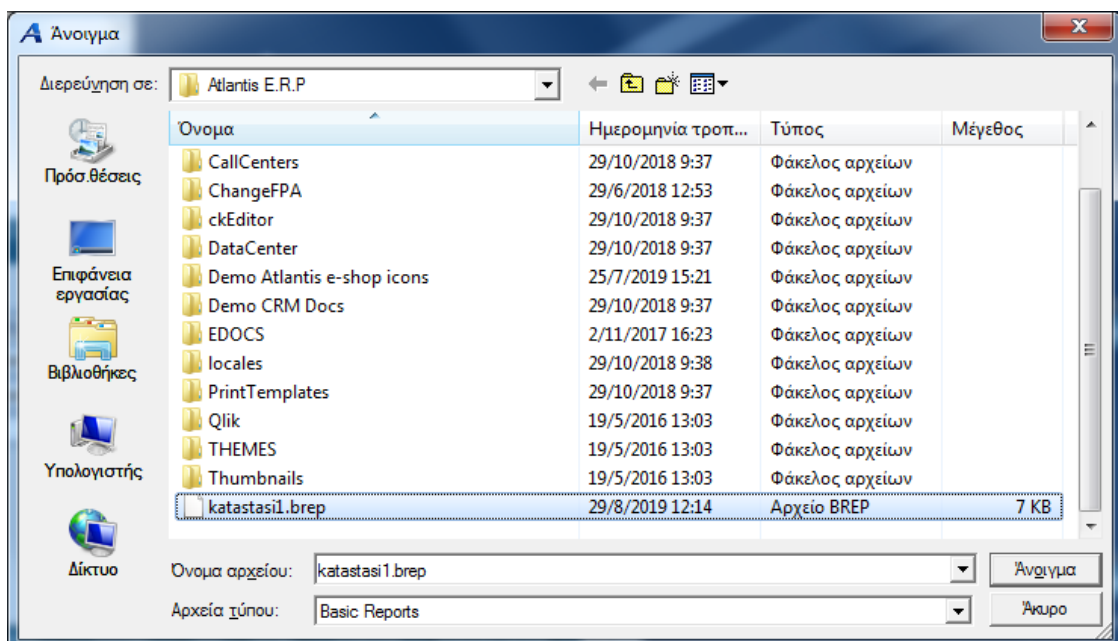
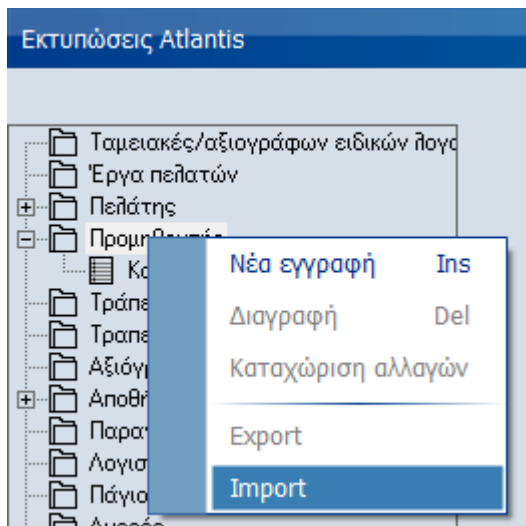

Με διπλό click επιλέγεται το αρχείο και στη συνέχεια εκτελείται η αποθήκευση της εκτύπωσης.

### Εκτέλεση εκτυπώσεων

Οι εκτυπώσεις που σχεδιάστηκαν μέσω του εργαλείου εκτελούνται από το menu της εφαρμογής: Reporting Tools \ Basic reports, και στη συνέχεια από τη «Γενική κατηγορία» στην οποία δημιουργήθηκαν.

Atlantis ERP

Menu User Recent

Χρηματοοικονομικά

- Συναλλαγές
- Συναλλασσόμενοι
- Αξόγραφα
- Εργασίες
- ▼ Εκτυπώσεις
  - Πελατών
  - Προμηθευτών
  - Τραπεζικών λογαριασμών
  - Ειδικών λογαριασμών
  - Αξογράφων
  - Πωλητών / Εισπρακτόρων
  - Παραστατικών
  - Υπερταρικές
  - ▼ Basic reports
  - Πελατών
    - Query reports
    - Advanced reports
    - Σχεδιάζόμενες προβολές (cub)
    - Labels

Εκτυπώσεις Atlantis

Γενικά στοιχεία/ Στήλες εκτύπωσης Φίλτρο Ταξινόμηση/ Ομοιοποίηση

Τίτλος εκτύπωσης Κατάσταση τίτρου προμηθευτών

Επικεφαλίδα εκτύπωσης Κατάσταση τίτρου προμηθευτών

Υποσέλιδο εκτύπωσης

Ενεργοποίηση παραμ. εκτύπωσης  Εμφάνιση τίτλου εκτύπωσης

Εμφάνιση αριθμησης σελίδων  Εμφάνιση συνόλων ανά σελίδα

Εμφάνιση στοιχείων εταιρείας  Εμφάνιση κενής γραμμής ανά σύνολο

Πλάτος περιθωρίου επιπέδου 1 Απαλοιφή του μηδέν(0)

Πλάτος στήλης "Α/Α" 4 Εμφάνιση επιπέδων εκτύπωσης

Εμφάνιση ημ/νίας εκτύπωσης Login

V	Πεδίο	Τίτλος	Πλάτος	Σύνολο	Δεκ.	Μ/αρ	Στοιχείο	Επίπεδο GDPR
<input checked="" type="checkbox"/>	CODE	Κωδικός	10					
<input checked="" type="checkbox"/>	NAME	Επωνυμία	44					
<input checked="" type="checkbox"/>	AFM	Α.Φ.Μ.	10					
<input checked="" type="checkbox"/>	IDENTITYNUM	Α.Δ.Τ.	10					
<input checked="" type="checkbox"/>	DESCR	Γεωγρ.Κατηγορία	20					
<input checked="" type="checkbox"/>	BALANCE_CALC	Υπόλοιπο (τρέχον) -ΤΝ	17	Σύνολο	2		Δεξιά	
<input checked="" type="checkbox"/>	TURNOVER_FYE_LIST	Τζίρος (τρέχον)ς χρήσης	23	Σύνολο	2		Δεξιά	
<input checked="" type="checkbox"/>	LOGINFYEID	Τρέχουσα χρήση	16					

Μορφή στήλων

Κωδικός	Επωνυμία	Α.Φ.Μ.	Α.Δ.Τ.	Γεωγρ.Κατηγορία	Υπόλοιπο (τρέχον) - Τζίρος Τρ